



*Coordinatrice
Testa Dominique
Federcasalinghe
DonnEuropee*

**DONNEUROPEE
FEDERCASALINGHE**



*di Buon
Natale*

*& di
Felice 2009,*

Anno

Europee

della

Creatività

& dell'

Innovazione

"Social Card"

La **Carta Acquisti** è disponibile per i cittadini che ne fanno domanda e che hanno i requisiti di legge (D.L. n. 112 del 2008), ed è utilizzabile per il sostegno della spesa alimentare e dell'onere per le bollette della luce e del gas. La Carta Acquisti vale 40 euro al mese. Per le domande fatte prima del 31 dicembre, la Carta sarà caricata dal Ministero dell'Economia e delle Finanze con 120 euro, relativi agli ultimi tre mesi del 2008. Successivamente la Carta sarà caricata ogni due mesi con 80 euro sulla base degli stanziamenti via via disponibili.

La Carta Acquisti in breve:

E' un supporto per la **spesa e le bollette**
E' completamente **gratuita**
Funziona come una normale **carta di pagamento**
Viene periodicamente **ricaricata dallo Stato**



Moduli di richieste disponibili online www.donneuropee.ca23.com

"Bonus famiglia"

Il bonus, il cui ammontare può variare da 200 fino a 1.000 euro in considerazione sia del reddito sia dei componenti del nucleo familiare, può essere richiesto dai cittadini residenti, lavoratori e pensionati, incluse persone non autosufficienti, che facciano parte di una famiglia qualificata come a basso reddito.

Le scadenze per richiedere l'agevolazione dipendono dall'anno d'imposta che viene preso come riferimento per la verifica dei requisiti previsti dalla norma per il riconoscimento del bonus. A questo riguardo, ci sono due le alternative:

- chi sceglie come anno di riferimento il **2007** deve presentare la richiesta al datore di lavoro o all'ente pensionistico entro il **31 gennaio 2009**, utilizzando il modello "sostituto" predisposto per la richiesta del bonus al sostituto d'imposta o agli enti pensionistici. Nel caso in cui il beneficio non è erogato dai sostituti d'imposta, la domanda potrà essere invece inviata, in via telematica, all'Agenzia delle Entrate entro il **31 marzo 2009**, utilizzando il modello denominato "agenzia".
- coloro che, invece, scelgono il **2008**, devono presentare la richiesta al datore di lavoro o all'ente pensionistico entro il **31 marzo 2009**. In tutti casi in cui il beneficio non è erogato dai sostituti d'imposta, la richiesta può essere presentata, sempre in via telematica, all'Agenzia delle Entrate entro il **30 giugno 2009**.

Moduli di richieste disponibili online www.donneuropee.ca23.com

Attenzione !!! potrà subire variazioni

FEDERCASALINGHE **DONNEUROEE**



<i>Social Card e Bonus famiglie</i>	<i>1</i>
<i>Informazioni ulteriore sulla social card e Bonus famiglie</i>	<i>2</i>
<i>Linea diretta con le sedi con Calendario 2009</i>	<i>3</i>
<i>Gli Appuntamenti</i>	<i>4</i>

Chi ha diritto alla Social Card ?

Cittadini italiani residenti con più di 65 anni di età

Possono ottenere la [social card](#) i cittadini con più di 65 anni di età che abbiano i seguenti requisiti:

- imposta netta ai fini **Irpef** pari a 0 nell'anno di imposta antecedente al momento in cui richiedono la Carta o nel secondo anno di imposta antecedente al momento della richiesta;
- trattamenti pensionistici o assistenziali che, cumulati ai redditi propri, risultano essere di importo inferiore a 6.000 euro all'anno (che salgono a 8.000 euro all'anno, se di età pari o superiore a 70 anni);
- un **reddito ISEE** non superiore a 6000 euro;
- che non siano, da soli o insieme al coniuge, intestatari di utenze elettriche non domestiche o di più di un utenza elettrica domestica e del gas;
- che non siano proprietari di più di un autoveicolo;
- che non siano proprietari con una quota superiore o uguale al 25%, di più di un immobile ad uso abitativo e/o proprietari con una quota superiore o uguale al 10%, di immobili non ad uso abitativo o di categoria catastale C7;
- che non siano titolari di un patrimonio mobiliare, come rilevato nella dichiarazione ISEE, superiore a 15.000 euro;
- che non fruiscano di vitto assicurato dallo Stato o da altre pubbliche amministrazioni in quanto ricoverati in istituto di cura di lunga degenza o detenuto in istituto di pena.

Genitori di bambini di età inferiore a tre anni

Possono richiedere la [social card](#) i genitori di bambini sotto i tre anni di età in possesso dei seguenti requisiti:

- il bambino è cittadino italiano e risiede in Italia;
- reddito Isee che non supera i 6.000 euro;
- il bambino non è, da solo o insieme ai genitori, intestatario di più di una utenza elettrica domestica o di più di una utenza elettrica non domestica e del gas;
- la famiglia non possiede più di due automobili;
- il bambino non è proprietario, da solo o con i genitori, per una quota superiore o uguale al 25%, di più di un immobile ad uso abitativo o di immobili non ad uso abitativo o di categoria catastale C7 per una quota superiore o uguale al 10%;

la famiglia non è titolare di un patrimonio mobiliare, come rilevato nella **dichiarazione Isee**, superiore a 15.000 euro.

Se una famiglia ha più di un bimbo di età inferiore a tre anni gli accrediti si sommano. Per avere maggiori informazioni visitate voi stessi il [sito delle poste](#) e/o www.donne.it e/o chiamate il numero verde dedicato alla carta acquisti (**800 666 888**) che dovrebbe già essere attivo.

Il Bonus Famiglia

varia dai 200 ai 1000 euro
a seconda dei casi

contenuti nella seguente tabella:

Attenzione !!! potrà subire variazioni

ONUS €	n. componenti familiari	Limite di Reddito €
200	1	15.000
300	2	17.000
450	3	17.000
500	4	20.000
600	5	20.000
1000	6 e +	22.000
1000	Portatore handicap	35.000

Elenco dei documenti necessari per il calcolo dell'ISEE:

- codici fiscali di tutti i membri del nucleo familiare;
- per tutti i familiari con redditi di lavoro dipendente o d'impresa:
 - ⇒ Modello 730 o Unico accompagnato da tutta la documentazione annessa;
 - ⇒ Modello Cud rilasciato dal datore di lavoro o dall'ente pensionistico.
- certificazioni emesse dall'Inps con importi disoccupazione ordinaria o agricola;
- certificazioni emesse dall'Inps con importi integrazione salariale (malattia o infortunio);
- documentazione attestante l'importo del patrimonio mobiliare posseduto al 31/12/2007 (depositi bancari e postali, titoli di stato, obbligazioni, BOT, CCT, buoni fruttiferi, fondi d'investimento, forme assicurative di risparmio, etc.) e denominazione dei soggetti che lo gestiscono (nome della banca, codice ABI, posta, etc.);
- certificati catastali o altra documentazione sul patrimonio immobiliare (case, terreni, etc.);
- contratto di locazione (regolarmente registrato) se il nucleo risiede in affitto più il canone di locazione pagato nell'anno 2008;
- per tutti gli immobili in proprietà, se esistono mutui: certificazione con il capitale residuo del mutuo alla data del 31/12/2007;
- per i lavoratori autonomi: la frazione del valore del patrimonio netto determinato in base all'ultimo bilancio approvato, se la società, la ditta etc. reda bilancio, altrimenti calcolato dalla somma delle rimanenze finali più i beni ammortizzabili al netto degli ammortamenti e da altri cespiti sempre riferito al 31/12/2007 (questo dato deve essere determinato dal commercialista, non è indicato nel Modello Unico);
- se nel nucleo familiare sono presenti portatori di handicap permanente o con invalidità superiore al 66%: certificati della Commissione medica invalidi civili, rendita Inail, libretto di pensione di invalidità se rilasciato successivamente al 1984, pensioni di guerra per invalidità e pensioni d'invalidità per servizio dalla 1 alla 5.



2009



GENNAIO							FEBBRAIO							MARZO							APRILE													
l	m	g	v	s	d		l	m	g	v	s	d	1	l	m	g	v	s	d	1	l	m	g	v	s	d	1	l	m	g	v	s	d	
		1	2	3	4								1	2	3	4	5	6	7	8	1	2	3	4	5	6	7	8	9	10	11	12		
5	6	7	8	9	10	11	2	3	4	5	6	7	8	2	3	4	5	6	7	8	6	7	8	9	10	11	12	13	14	15	16	17	18	19
12	13	14	15	16	17	18	9	10	11	12	13	14	15	9	10	11	12	13	14	15	13	14	15	16	17	18	19	20	21	22	23	24	25	26
19	20	21	22	23	24	25	16	17	18	19	20	21	22	16	17	18	19	20	21	22	20	21	22	23	24	25	26	27	28	29	30			
26	27	28	29	30	31		23	24	25	26	27	28		23	24	25	26	27	28	29	27	28	29	30										
														30	31																			

MAGGIO							GIUGNO							LUGLIO							AGOSTO													
l	m	g	v	s	d		l	m	g	v	s	d	1	l	m	g	v	s	d	1	l	m	g	v	s	d	1	l	m	g	v	s	d	
		1	2	3			1	2	3	4	5	6	7	1	2	3	4	5			1	2	3	4	5	6	7	8	9	10	11	12		
4	5	6	7	8	9	10	8	9	10	11	12	13	14	6	7	8	9	10	11	12	3	4	5	6	7	8	9	10	11	12	13	14	15	16
11	12	13	14	15	16	17	15	16	17	18	19	20	21	13	14	15	16	17	18	19	10	11	12	13	14	15	16	17	18	19	20	21	22	23
18	19	20	21	22	23	24	22	23	24	25	26	27	28	20	21	22	23	24	25	26	17	18	19	20	21	22	23	24	25	26	27	28	29	30
25	26	27	28	29	30	31	29	30						27	28	29	30	31			24	25	26	27	28	29	30	31						
																					31													

SETTEMBRE							OTTOBRE							NOVEMBRE							DICEMBRE													
l	m	g	v	s	d		l	m	g	v	s	d	1	l	m	g	v	s	d	1	l	m	g	v	s	d	1	l	m	g	v	s	d	
	1	2	3	4	5	6						1	2	3	4	5	6			1	2	3	4	5	6	7	8	9	10	11	12	13		
7	8	9	10	11	12	13	5	6	7	8	9	10	11	2	3	4	5	6	7	8	7	8	9	10	11	12	13	14	15	16	17	18	19	20
14	15	16	17	18	19	20	12	13	14	15	16	17	18	9	10	11	12	13	14	15	14	15	16	17	18	19	20	21	22	23	24	25	26	27
21	22	23	24	25	26	27	19	20	21	22	23	24	25	16	17	18	19	20	21	22	21	22	23	24	25	26	27	28	29	30	31			
28	29	30					26	27	28	29	30	31		23	24	25	26	27	28	29	28	29	30	31										
														30																				



**DONNEUROPEE
FEDERCASALINGHE**
Coordinatrice Dominique Testa
347 6 94 29 69

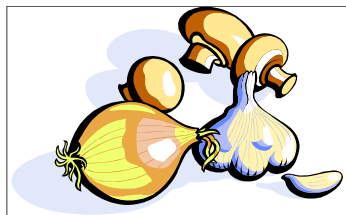

**FEDERCASALINGHE
DONNEUROPEE**

coord. **Testa Dominique**

c/o Centro Paolo Borsellino & Rita Atria 80038 POMIGLIANO D'ARCO

Tel.081 803 48 91

Cell.347 6 94 29 89

I siti :

it.groups.yahoo.com/group/
DonneuropeeFederCasalinghe
&

www.donneuropee.ea23.com

www.donneuropee.com

www.donneuropee.supereva.it

www.donne.it

I blog:

donneuropee.blogspot.com

Informafamiglia.blogspot.com

holding famiglia.blogspot.com

E-mail

DonnEuropee@yahoo.it



SEDE :

**FEDERCASALINGHE
DONNEUROPEE**

**DONNEUROPEE
FEDERCASALINGHE**

Coordinatrice

Testa Dominique

347 6 94 29 89

c/o

Centro P. Borsellino & R. Atria

Via Locatelli, 27-29

POMIGLIANO D'ARCO (NA)

Il **Corso d'Inglese Gratuito**

organizzato dalla

Dott.ssa Anna Piscitelli

si svolgerà tutti mercoledì

Dalle ore 9:15 1° livello

Dalle ore 10:15 2° livello

Riprenderà

Giovedì 15 gennaio 2009

(mercoledì 14 gennaio – San Felice)

COSA BOLLE IN PENTOLA ?

DONNEUROPEE FEDERCASALINGHE



Teatro Delle Palme

Lunedì 22 dicembre 2008

"La Cantata dei Pastori"

Con Pepe Barra

Partenza prevista alle ore 16.00 vecchia stazione



Dala Partenopee

"Napoli 900"

Domenica 28 dicembre 2008

Partenza prevista alle ore 16.00 vecchia stazione



Presepe Vivente

"Pimitile 2008"

Cimitile sarà inserito nella lista del
"Patrimonio dell'Umanità dell'Unesco".

Sabato 27 dicembre 2008

Partenza prevista alle ore 17.00 vecchia stazione



Presepe Vivente: "la Natività",
evento universale nella sua semplicità.
"Incontro in Betlemme per la profezia della pace"
per provare tutti insieme, in sintonia perfetta,
forti emozioni che vanno al di là di ogni immaginazione.

Attenzione !!!

La quota intera va pagata alla prenotazione.
Coloro che sono impossibilitati a partire perdono la quota d'iscrizione,
salvo sostituzione.
Le date e orari possono subire variazioni